

SITUACIÓN DEFICIENCIAS DETERMINADAS

PREVIO

DURANTE

POSTERIOR

DEPARTAMENTO:	BAJA VERAPAZ	MUNICIPIO:	SALAMA
NOMBRE DEL ESTABLECIMIENTO:	EORM	DIRECCIÓN DEL ESTABLECIMIENTO:	ALDEA LA PAZ 1
CÓDIGO DEL ESTABLECIMIENTO:	15-01-0022-43	FECHA:	18 DE DICIEMBRE 2024



Foto 1: Mejoramiento de cocina



Foto 2: Mejoramiento de cocina



Foto 3: Mejoramiento de cocina



Foto 4: Mejoramiento de cocina

Observación: Si es necesario se pueden agregar hojas adicionales y actualizar el número de hojas.

Firma y sello del Presidente de la OFE



Firma y sello Director Centro Educativo Público



SITUACIÓN DEFICIENCIAS DETERMINADAS

PREVIO

DURANTE

POSTERIOR

DEPARTAMENTO:	BAJA VERAPAZ	MUNICIPIO:	SALAMA
NOMBRE DEL ESTABLECIMIENTO:	EORM	DIRECCIÓN DEL ESTABLECIMIENTO:	ALDEA LA PAZ 1
CÓDIGO DEL ESTABLECIMIENTO:	15-01-0022-43	FECHA:	18 DE DICIEMBRE 2024



Foto 1: Mejoramiento de piso granito modulo 2



Foto 2: Mejoramiento de piso granito modulo 2



Foto 3: Mejoramiento de piso granito modulo 2

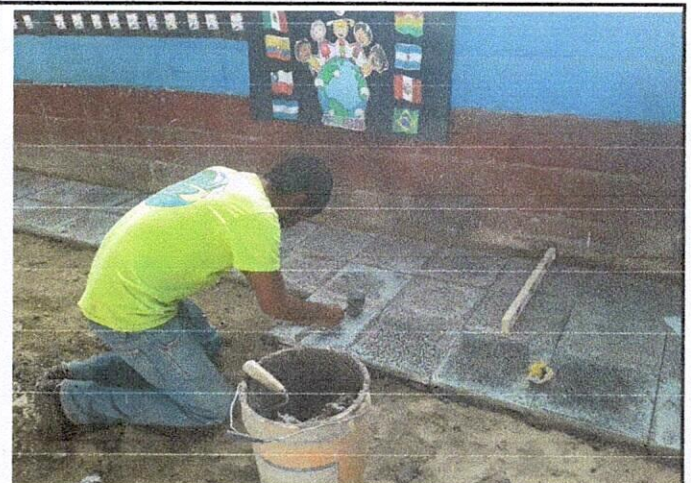

Foto 4: Mejoramiento de piso granito modulo 2

Observación: Si es necesario se pueden agregar hojas adicionales y actualizar el número de hojas.

*Durán J.*  
Firma y sello del Presidente de la OPE



*[Signature]*  
Firma y Sello Director Centro Educativo Público